ΔΡΧ. 35

BUD SAGENDORF

648

ΠΟΠΑΪ

10

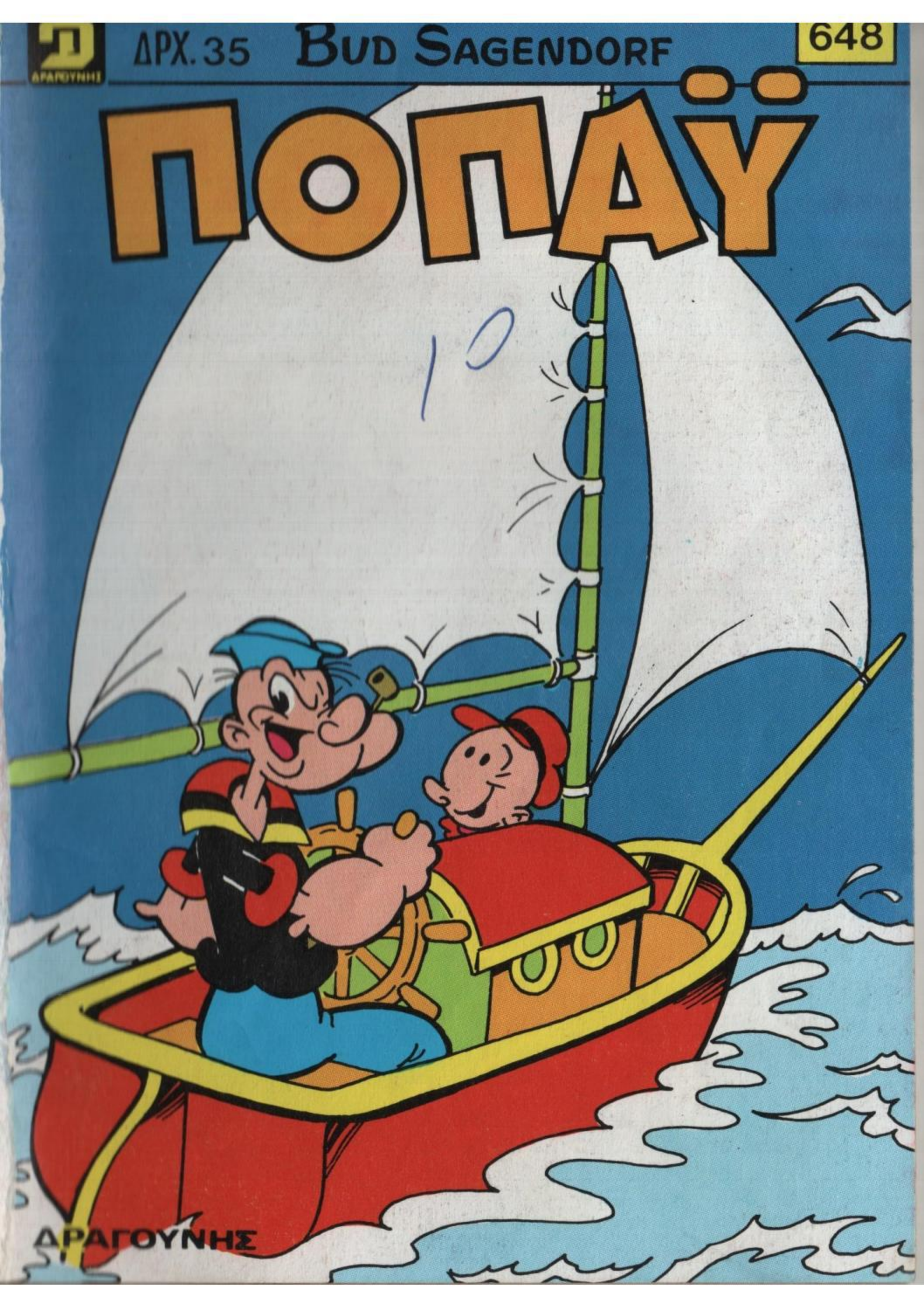

ΔΡΑΓΟΥΝΗΣ

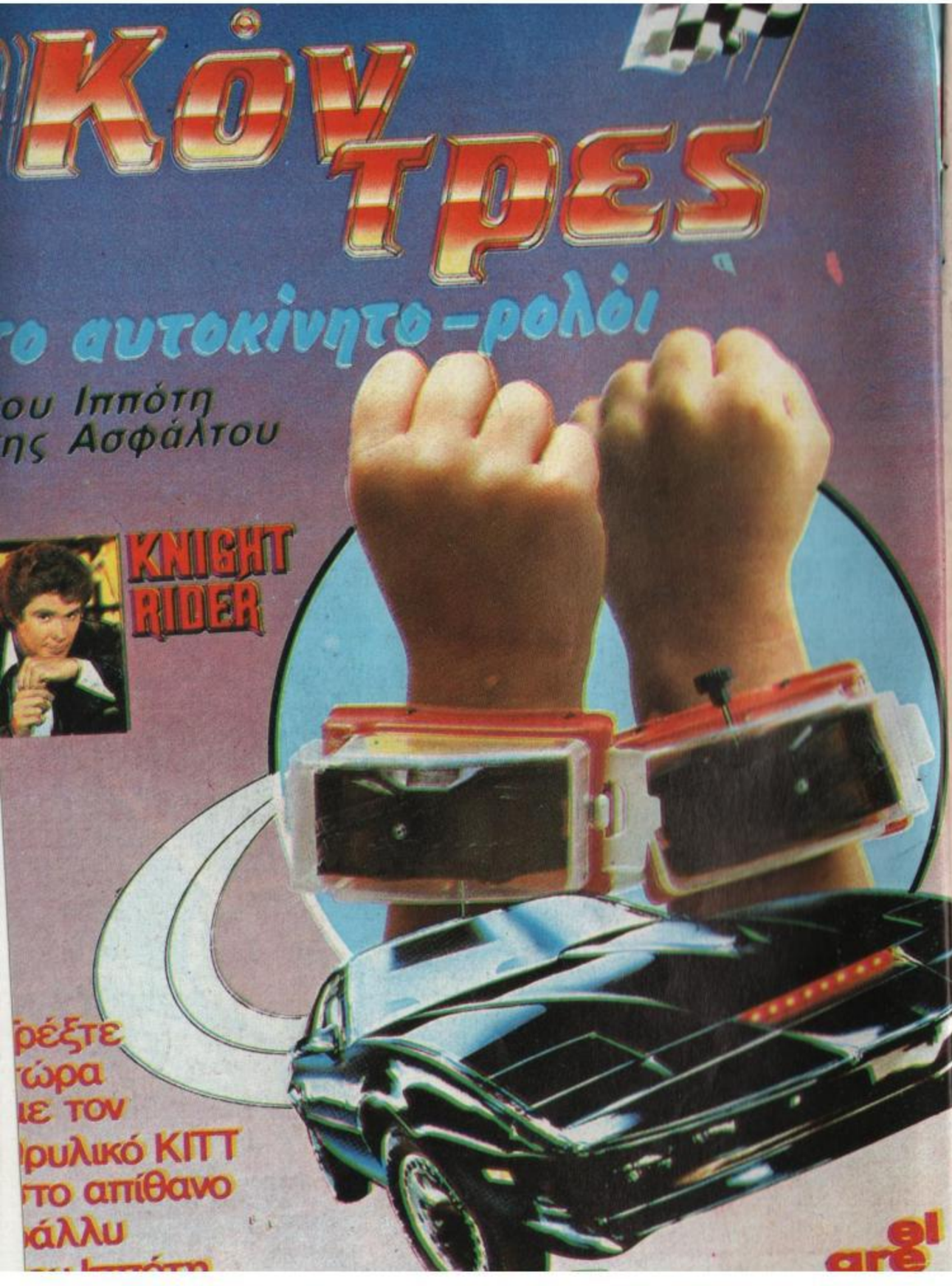

Κρασι και ζωγραφικη

ΠΟΠΑΫ® ΕΒΔΟΜΑΔΙΑΙΟ ΠΑΙΔΙΚΟ ΠΕΡΙΟΔΙΚΟ

ΕΤΟΣ ΙΓ ΑΡΙΘ. 648—ΔΡΧ.35— 21 ΝΟΕΜΒΡΙΟΥ 1985

ΓΡΑΦΕΙΑ: ΛΥΚΑΒΗΤΤΟΥ 1γ 10672 ΑΘΗΝΑ ΤΗΛ. 3637.091 — 3638.842 • ΕΡΓΟΣΤΑΣΙΟ: ΑΜΑΡΟΥΣΙΟΥ / ΧΑΛΑΝΔΡΙΟΥ 59 — 15125. ΤΜΗΜΑ ΔΙΑΦΗΜΙΣΕΩΝ: ΤΗΛ. 6829.080-1-2.

Έκδότης - Διευθυντής

ΙΩΑΝΝΗΣ Γ. ΔΡΑΓΟΥΝΗΣ Λεωφ. Κοκκιναρά 36 & Παλλάδος - Πολιτεία

Διεύθυνσις συντάξεως ΓΕΩΡΓΙΟΣ Ι. ΔΡΑΓΟΥΝΗΣ ΚΩΝ/ΝΟΣ Ι. ΔΡΑΓΟΥΝΗΣ

Υπεύθυνος τυπογραφείου Β. Γεωργιάδης Ξενοφώνοντος 85 - 87

© 1983 KING FEATURES SYNDICATE, INC. PRODUCTIONS PRINTED IN GREECE

ΕΙΠΙΕΣ ΗΔΗ ΜΕ ΤΟ ΦΑΓΗ-ΤΟ ΤΟ ΚΡΑΣΙ ΣΟΥ, ΚΑΙ ΔΕΝ ΠΡΟ-ΚΕΙΤΑΙ ΝΑ ΣΟΥ ΔΩΣΩ ΑΛΛΟ!

ΟΥΦ!

ΣΑΝ ΚΑΛΟΣ ΠΟΤΗΣ ΠΩΣ ΘΑ ΜΠΟΡΟΥ-ΣΑ ΝΑ ΑΡΚΕΣΤΩ ΣΕ ΕΝΑ ΜΟΝΑΧΑ ΠΟΤΗΡΑΚΙ;;

Ε, ΠΑΠΠΟΥ! ΓΡΙΑ ΦΩΚΙΑ!

ΠΩΣ ΤΑ ΠΑΣ ΟΡΕΣΤΗ;

ΕΡΧΟΜΑΙ ΑΠΟ ΤΗΝ ΚΛΙΝΙΚΗ ΟΠΟΥ ΒΡΙΣΚΕΤΑΙ Ο ΦΙΛΟΣ Ο ΠΟΛΥΒΙΟΣ!

Ε... ΜΑ ΤΙ ΣΤΟ ΚΑΛΟ ΕΠΑΘΕΣ

ΤΟΝ ΕΚΛΕΙΝ ΣΤΟ ΨΥ-ΧΙΑΤΡΙΚΟ ΤΜΗΜΑ!

ΓΙΑΤΙ; ΤΡΕΛΑΘΗΚΕΣ;

ΟΧΙ ΑΚΟΜΑ, ΑΛΛΑ ΕΧΕΙ ΣΥΧΝΕΣ ΔΙΑΛΕΙΨΕΙΣ ΚΑΙ ΕΔΩ ΚΑΙ ΛΙΓΕΣ ΜΕΡΕΣ ΔΕΝ ΕΠΙΚΟΙ-ΝΩΝΕΙ ΜΕ ΚΑΝΕΝΑ!

318

2

ΕΥΤΥΧΩΣ ΑΡΧΙΣΕ ΝΑ ΕΚΔΗ-ΛΩΝΕΤΑΙ ΜΕ ΤΗΝ ΨΥΧΕΔΕΛΙ-ΚΗ ΖΩΓΡΑΦΙΚΗ!

ΚΑΙ ΤΙ ΕΙ-ΝΑΙ ΑΥΤΟ;

ΕΝΑΣ ΤΡΟΠΟΣ ΓΙΑ ΝΑ ΕΚΔΗ-ΛΩΝΕΙ ΤΑ ΑΓΧΗ ΤΟΥ, ΤΗΝ ΨΥ-ΧΙΚΗ ΤΟΥ ΔΙΑΘΕΣΗ, ΤΙΣ ΕΠΙΘΥ-ΜΙΕΣ ΤΟΥ!

ΘΕΛΕΙΣ ΝΑ ΠΕΙΣ ΟΤΙ Ο ΠΟ-ΛΥΒΙΟΣ, ΑΝΤΙ ΝΑ ΜΙΛΑΕΙ, ΖΗΤΑΕΙ Ο,ΤΙ ΘΕΛΕΙ ΖΩΓΡΑ-ΦΙΖΟΝΤΑΣ ΤΟΣ

Ε... ΕΚΠΛΗΡΩ-ΝΟΝΤΑΙ ΟΙ ΕΠΙ-ΘΥΜΙΕΣ ΤΟΥ;

ΚΑΙ ΒΕΒΑΙΑ! ΚΑΘΕ ΦΟΡΑ ΠΟΥ ΘΕΛΕΙ ΚΑΤΙ ΤΟ ΖΩΓΡΑΦΙΖΕΙ!

ΤΙ ΘΑ' ΛΕΓΕΣ ΝΑ ΕΦΑΡΜΟΖΑ-ΜΕ ΚΑΙ ΜΕΙΣ ΑΥΤΗ ΤΗ ΤΑΚΤΙΚΗ ΓΙΑ ΝΑ ΕΚΠΛΗΡΩΣΟΥΜΕ ΜΕΡΙΚΕΣ ΕΠΙΘΥΜΙΕΣ ΜΑΣ!

ΕΧΩ ΕΝΑ ΣΧΕΔΙΟ, ΣΥΝΕΡ-ΓΑΤΗ... ΑΚΟΥ!...

318

3

ΛΙΓΟ ΑΡΓΟΤΕΡΑ...

ΜΠΑ... Ο ΠΑΠΠΟΥΣ ΕΙΝΑΙ ΑΚΟΜΑ ΕΔΩ;

ΑΝ ΗΡΘΕΣ ΠΑΛΙ ΝΑ ΖΗΤΗΣΕΙΣ ΚΡΑΣΙ, ΧΑΝΕΙΣ ΤΟΝ ΚΑΙΡΟ ΣΟΥ!

Ε... ΜΑ, ΤΙ ΕΧΕΙ; ΟΥΤΕ ΠΟΥ ΜΕ ΚΟΙΤΑΞΕ! ΤΙ ΤΡΕΧΕΙ;

ΓΙΑΑΑΑΑΑ! ΓΙΟΥΧ!

ΜΑ ΤΙ ΣΤΟ ΚΑΛΟ ΕΠΑΘΕΣ;

ΑΣΕ ΚΑΤΩ ΤΑ ΚΑΤΣΑΡΟΛΙΚΑ ΜΟΥ!

ΟΥΩ!

ΧΟΠ, ΧΟΠ! ΧΟΠ! ΧΟΠ!

ΩΧ! ΔΕΝ ΠΙΣΤΕΥΩ ΣΤΑ ΜΑΤΙΑ ΜΟΥ!

ΠΟΪΝΚ

ΠΟΪΝΚ

ΔΙΑΣΚΕΔΑΖΕΙ ΜΕ ΤΟ ΚΑΓΚΟΥΡΩ ΤΟΥ ΡΕΒΥΘΟΥΛΗ!

ΠΟΪΝΚ

ΜΠΟΥΑ! ΜΠΟΥΑ!

ΑΜΑΝ! ΤΩΡΑ ΑΡΧΙΣΕ ΤΙΣ ΓΚΡΙΜΑΤΣΕΣ!

ΟΛΑ ΑΥΤΑ ΔΕΝ ΕΙΝΑΙ ΦΥΣΙΟΛΟΓΙΚΑ!

ΤΟ ΤΗΛΕΦΩΝΟ! ΠΟΙΟΣ ΝΑ' ΝΑΙ;

ΝΤΡΙΙΙΙΝ

ΤΙ ΛΕΣ ΟΛΙΒ; Ο ΠΑΠΠΟΥΣ ΦΕΡΕΤΑΙ ΠΕΡΙΕΡΓΑ; ΤΡΕΛΛΑΘΗΚΕ; ΕΡΧΟΜΑΙ ΑΜΕΣΩΣ!

ΔΙΑΟΛΕ! ΜΗΠΩΣ ΕΙΝΑΙ ΣΥΜΠΤΩΜΑΤΑ ΑΡΤΗΡΙΟΣΚΛΗΡΩΣΗΣ;

ΩΧ! ΤΩΡΑ ΤΙ ΚΑΝΕΙ ΑΡΑΓΕ; ΤΙ ΤΟΝ ΕΠΙΑΣΕ;

ΤΙ ΔΙΑΟΛΟ ΘΑ ΚΑΝΕΙ ΜΕ ΤΑ ΣΥΝΕΡΓΑ ΤΗΣ ΖΩΓΡΑΦΙΚΗΣ;

ΓΙΑΤΙ ΔΕΝ ΜΙΛΑΣ; ΜΠΟΡΩ ΝΑ ΚΑΝΩ ΚΑΤΙ ΓΙΑ ΣΕΝΑ;

ΑΠΙΣΤΕΥΤΟ! ΠΡΩΤΗ ΦΟΡΑ ΣΤΗ ΖΩΗ ΤΟΥ ΠΙΑΝΕΙ ΠΙΝΕΛΛΟ!

318

ΠΟΥ ΕΙΝΑΙ Ο ΠΑΠΠΟΥΣ;

ΕΚΕΙ! ΖΩΓΡΑΦΙΖΕΙ!

ΑΡΝΕΙΤΑΙ ΝΑ ΜΙΛΗΣΕΙ ΚΑΙ ΚΑΝΕΙ ΟΛΟ ΠΕΡΙΕΡΓΑ ΠΡΑΓΜΑΤΑ!

ΜΑ ΑΥΤΟ ΕΙΝΑΙ ΤΟ ΠΙΟ ΠΕΡΙΕΡΓΟ ΑΠ' ΟΛΑ!

ΤΙ ΕΠΑΘΕΣ; ΞΥΠΝΗΣΕ ΜΕΣΑ ΣΟΥ ΤΟ ΕΝΣΤΙΚΤΟ ΤΗΣ ΖΩΓΡΑΦΙΚΗΣ;

ΟΥΩ!

ΤΙΠΟΤΑ! ΔΕΝ ΘΕΛΕΙ ΝΑ ΜΙΛΗΣΕΙ!

ΚΑΙ ΑΝ ΦΩΝΑΞΟΥΜΕ ΕΝΑΝ ΓΙΑΤΡΟ;

ΠΕΡΝΑΓΑ ΑΠΟ ΔΩ! ΑΚΟΥΣΑ ΠΩΣ ΧΡΕΙΑΖΕΣΤΕ ΓΙΑΤΡΟ! ΠΟΥ ΕΙΝΑΙ Ο ΑΡΡΩΣΤΟΣ;

ΜΜ! ΠΑΩ ΣΤΟΙΧΗΜΑ ΠΩΣ ΔΕΝ ΜΙΛΑΕΙ, ΚΑΝΕΙ ΠΕΡΙΕΡΓΑ ΠΡΑΓΜΑΤΑ... ΚΑΙ ΓΙ ΑΥΤΟ ΑΡΧΙΣΕ ΝΑ ΖΩΓΡΑΦΙΖΕΙ!

318

ΝΑΙ,ΝΑΙ! ΕΙΝΑΙ ΟΛΑ ΦΑΝΕΡΑ! ΑΥΤΟΣ Ο ΚΑΥΜΕΝΟΣ ΓΕΡΑΚΟΣ ΕΧΕΙ ΠΟΛΛΑ ΑΓΧΗ ΚΑΙ ΤΩΡΑ ΚΙΝΔΥΝΕΥΕΙ ΑΠΟ ΨΥΧΟΠΑΘΕΙΑ!

ΘΕΛΕΤΕ ΝΑ ΠΕΙΤΕ ΠΩΣ... ΘΑ ΤΡΕΛΛΑΘΕΙΣ

ΑΚΡΙΒΩΣ! ΑΛΛΑ ΜΠΟΡΟΥΜΕ ΑΚΟΜΑ ΝΑ ΤΟΝ ΣΩΣΟΥΜΕ, ΑΦΟΥ ΑΡΧΙΣΕ ΝΑ ΕΠΙΚΟΙΝΩΝΕΙ ΜΑΖΙ ΜΑΣ ΜΕ ΤΗΝ ΖΩΓΡΑΦΙΚΗ!

ΤΙ ΘΕΛΕΤΕ ΝΑ ΠΕΙΤΕ;

ΠΩΣ ΠΡΕΠΕΙ ΝΑ ΕΚΠΛΗΡΩΝΕΤΕ ΤΙΣ ΕΠΙΘΥΜΙΕΣ ΠΟΥ ΕΚΔΗΛΩΝΕΙ ΜΕ ΤΗ ΚΑΡΔΙΑ;

ΕΣ

ΠΑΜΕ ΓΡΗΓΟΡΑ ΝΑ ΔΟΥΜΕ ΤΙ ΕΧΕΙ ΖΩΓΡΑΦΙΣΕΙ!

ΕΝΑ ΠΟΤΗΡΙ ΚΡΑΣΙ; ΜΗΠΩΣ ΣΟΥ ΤΟ ΕΙΧΕ ΖΗΤΗΣΕΙ ΠΡΙΝ ΛΙΓΟ, ΟΛΙΒΕ;

ΝΑΙ, ΚΑΙ ΓΩ ΤΟΥ ΤΟ ΑΡΝΗΘΗΚΑ!

318

ΝΑ ΠΟΙΕΣ ΕΙΝΑΙ ΟΙ ΑΝΙΚΑΝΟΠΟΙΗΤΕΣ ΕΠΙΘΥΜΙΕΣ ΤΟΥ! ΠΑΝΤΑ ΤΟΥ ΑΡΝΙΟΜΑΣΤΕ ΕΣΤΩ ΚΑΙ ΜΙΑ ΓΟΥΛΙΑ!

ΑΧ!

ΠΑΡΕ ΠΑΠΠΟΥ; ΚΑΙ ΣΥΓΝΩΜΗ ΠΟΥ ΕΙΜΑΙ ΕΤΣΙ ΑΠΟΤΟΜΗ ΜΑΖΙ ΣΟΥ!

ΚΟΙΤΑΞΕ ΠΩΣ ΤΟ ΠΙΝΕΙ...

ΓΚΛΟΥ... ΓΚΛΟΥ!

ΚΑΙ ΤΙ ΚΑΝΕΙ ΤΩΡΑ; ΓΙΑΤΙ ΤΟ ΣΒΥΝΕΙΣ;

ΙΣΩΣ ΔΕΝ ΤΟΥ ΑΡΕΣΕ ΑΥΤΟ!

ΑΡΧΙΖΕΙ ΝΑ ΖΩΓΡΑΦΙΖΕΙ ΚΑΤΙ ΑΛΛΟ!

ΕΝΑ ΜΠΟΥΚΑΛΙ; ΦΑΙΝΕΤΑΙ ΠΩΣ ΤΟ ΠΟΤΗΡΑΚΙ ΤΟΥ ΑΝΑΨΕ ΤΑ ΑΙΜΑΤΑ!

318

ΠΡΕΠΕΙ ΝΑ ΤΟΝ ΕΥΧΑΡΙΣΤΗΣΟΥΜΕ ΑΜΕΣΩΣ!

ΓΚΛΟΥ... ΓΚΛΟΥ...

ΟΣΟ ΣΚΕΦΤΟΜΑΙ ΟΤΙ ΠΑΡΑ ΛΙΓΟ ΝΑ ΤΟΝ ΤΡΕΛΛΑΝΟΥΜΕ ΓΙΑ ΕΝΑ ΜΠΟΥΚΑΛΙ ΚΡΑΣΙ...

ΚΟΙΤΑ! ΤΩΡΑ ΦΤΙΑΧΝΕΙ ΚΑΤΙ ΠΟΛΥ ΠΙΟ ΜΕΓΑΛΟ!

ΜΙΑ ΝΤΑΜΙΤΖΑΝΑ! ΔΙΑΟΛΕ, ΚΑΙ ΜΕΙΣ ΠΡΕΠΕΙ ΝΑ ΤΟΥ ΕΚΠΛΗΡΩΣΟΥΜΕ ΟΛΕΣ ΤΟΥ ΤΙΣ ΕΠΙΘΥΜΙΕΣ!

ΠΑΩ ΕΓΩ ΝΑ ΤΗΝ ΦΕΡΩ ΑΠΟ ΤΗΝ ΑΠΟΘΗΚΗ!

ΟΡΙΣΤΕ! ΕΛΠΙΖΩ ΝΑ ΑΡΚΕΙ ΓΙΑ ΝΑ ΓΙΑΤΡΕΥΤΕΙ, ΓΙΑΤΙ ΣΤΗΝ ΑΠΟΘΗΚΗ ΔΕΝ ΥΠΑΡΧΕΙ ΑΛΛΟ ΚΡΑΣΙ!

ΕΣ ΜΑ ΠΟΥ ΤΟ ΠΗΓΑΙΝΕΙΣ

ΟΙ ΣΥΝΕΧΕΙΣ ΑΡΝΗΣΕΙΣ ΤΟΝ ΕΚΑΝΑΝ ΠΡΟΝΟΗΤΙΚΟ!

ΕΙΜΑΙ ΒΕΒΑΙΟΣ ΠΩΣ ΘΑ ΠΑΕΙ ΝΑ ΤΗΝ ΚΡΥΨΕΙ ΟΠΩΣ ΟΙ ΣΚΥΛΟΙ ΤΑ ΚΟΚΚΑΛΑ!

ΕΙΝΑΙ ΦΑΝΕΡΟ ΠΩΣ ΘΕΛΕΙ ΝΑ ΕΞΑΣΦΑΛΙΣΕΙ ΤΟ ΜΕΛΛΟΝ ΤΟΥ!

ΛΕΣ ΝΑ ΓΙΑΤΡΕΥΤΕΙΣ

ΜΑ ΒΕΒΑΙΑ! ΘΑ ΔΕΙΣ ΟΤΑΝ ΓΥΡΙΣΕΙ ΔΕΝ ΘΑ ΕΧΕΙ ΤΙΠΟΤΑ!

ΤΟ ΕΥΧΟΜΑΙ!

ΤΟ ΕΥΧΟΜΑΙ ΚΑΙ ΓΩ! ΑΛΛΑ ΔΕΝ ΑΙΣΘΑΝΟΜΑΙ ΚΑΘΟΛΟΥ ΗΣΥΧΟΣ Μ' ΑΥΤΑ ΤΟΥ ΤΑ ΚΑΜΩΜΑΤΑ!

ΑΧΑΧΑ! ΗΣΟΥΝ ΑΠΙΘΑΝΟΣ ΣΑΝ ΓΙΑΤΡΟΣ, ΟΡΕΣΤΗ!

ΕΥΧΑΡΙΣΤΩ, ΠΑΠΠΟΥ!

Ε...

ΠΑΝΕΥΚΟΛΟ ΗΤΑΝ ΝΑ ΤΟΥΣ ΞΕΓΕΛΑΣΟΥΜΕ ΚΑΙ ΤΟΥΣ ΔΥΟ!

ΓΚΡΡΡ!

ΚΑΙ ΤΩΡΑ ΘΑ ΠΙΟΥΜΕ ΑΥΤΗ ΤΗΝ ΝΤΑΜΙΤΖΑΝΑ ΣΤΗΝ ΥΓΕΙΑ ΤΗΣ ΟΛΙΒ ΚΑΙ ΤΟΥ ΠΟΠΑΥ!

ΓΙΟΥΠΙ!

ΔΕΝ ΠΡΟΚΕΙΤΑΙ ΝΑ ΠΙΕΙΤΕ ΤΙΠΟΤΑ ΠΑΛΙΟΜΕΘΥΣΤΑΚΕΣ!

ΒΟΗΘΕΙΑ!

ΑΑΑΧ!...

Ε... Η ΦΩΝΗ ΤΟΥ ΠΑΠΠΟΥ!

ΑΦΗΣΕ ΜΕ ΚΑΤΩ!...

ΑΠΑΙΣΙΕ! ΑΦΗΣΕ ΜΕ ΚΑΤΩ!

ΑΥΤΟΣ Ο ΑΠΑΤΕΩΝΑΣ ΕΠΙΝΟΗΣΕ ΟΛΟ ΤΟ ΚΟΛΠΟ ΜΕ ΤΟΝ ΦΙΛΟ ΤΟΥ, ΟΡΕΣΤΗ ΓΙΑ ΝΑ ΕΞΟΙΚΟΝΟΜΗΣΟΥΝ ΚΡΑΣΙ!

ΟΧ! ΟΧ!

ΤΕΛΟΣ 12

Μια τυχερη αλλαγη

ΑΥΤΗ Η ΤΟΥΡΤΑ ΘΑ ΓΙΝΕΙ ΤΟ ΑΡΙΣΤΟΥΡΓΗΜΑ ΜΟΥ!

ΘΑ ΠΑΡΩ ΜΕΡΟΣ ΣΤΟΝ ΔΙΑΓΩΝΙΣΜΟ ΓΥΝΑΙΚΕΙΑΣ ΛΕΣΧΗΣ ΚΑΙ ΘΕΛΩ ΝΑ ΚΕΡΔΙΣΩ!

ΠΟΙΟΣ ΕΡΧΕΤΑΙ ΝΑ Μ' ΕΝΟΧΛΗΣΕΙ ΤΕΤΟΙΑ ΩΡΑ;
ΝΤΡΙΙΙΙΝΝ

ΓΕΙΑ ΣΟΥ, ΟΛΙΒ!
ΚΑΛΙΟΠΗ! ΤΙ ΘΕΛΕΙΣ;

ΠΕΡΝΟΥΣΑ ΑΠΟ ΔΩ ΚΑΙ ΕΙΠΑ ΝΑ ΣΕ ΧΑΙΡΕΤΙΣΩ!
ΕΤΟΙΜΑΖΩ ΤΗΝ ΤΟΥΡΤΑ ΓΙΑ ΤΟΝ ΔΙΑΓΩΝΙΣΜΟ!

Α, ΝΑΙ; ΘΑ ΠΑΡΩ ΚΑΙ ΓΩ ΜΕΡΟΣ! ΕΙΜΑΙ ΣΙΓΟΥΡΗ ΟΤΙ ΘΑ ΚΕΡΔΙΣΩ!
ΑΛΗΘΕΙΑ;
310

ΦΥΣΙΚΑ! ΔΕΝ ΚΑΝΕΙ ΚΑΜΙΑ ΚΑΛΥΤΕΡΗ ΤΟΥΡΤΑ ΑΠΟ ΜΕΝΑ!
ΑΝ ΕΙΝΑΙ ΕΤΣΙ, ΤΟΤΕ ΕΓΩ ΔΕΝ ΕΧΩ ΝΑ ΦΟΒΑΜΑΙ ΤΙΠΟΤΑ!
2

ΘΕΕ ΜΟΥ, ΑΡΓΗΣΑ! ΠΡΕΠΕΙ ΝΑ ΦΥΓΩ!
ΘΑ ΣΕ ΔΩ ΣΤΗ ΛΕΣΧΗ!

ΑΝΤΙΟ, ΟΛΙΒ!
ΓΕΙΑ ΣΟΥ, ΚΑΛΙΟΠΗ!

ΤΩΡΑ ΞΕΡΩ ΟΤΙ Η ΟΛΙΒ ΘΑ ΠΑΡΕΙ ΜΕΡΟΣ ΣΤΟ ΔΙΑΓΩΝΙΣΜΟ ΚΑΙ ΘΑ ΧΑΡΩ ΝΑ ΤΗΝ ΚΕΡΔΙΣΩ!

ΕΤΟΙΜΟ ΤΟ ΖΥΜΑΡΙ! ΤΩΡΑ ΘΕΛΕΙ ΖΥΜΩΜΑ!

ΠΟΣΟ ΠΟΛΥ ΘΑ'ΘΕΛΑ ΝΑ ΕΙΧΑ ΜΕΡΙΚΑ ΣΑΝΤΟΥΙΤΣ ΜΕ ΣΑΛΑΜΙ!
310

ΠΑΩ ΝΑ ΜΟΥ ΦΤΙΑΞΕΙ ΜΕΡΙΚΑ Η ΟΛΙΒ!
3

ΑΛΛΟΣ ΕΝΟΧΛΗΤΙΚΟΣ! ΠΟΙΟΣ ΝΑ'ΝΑΙ ΠΑΛΙ;
ΝΤΡΙΙΝ

ΤΑ ΣΕΒΗ ΜΟΥ, ΟΛΙΒ!
ΕΣΥ, ΠΟΛΝΤΟΣ ΑΝ ΗΡΘΕΣ ΝΑ ΜΟΥ ΖΗΤΗΣΕΙΣ ΣΑΝΤΟΥΪΤΣ, ΤΟΤΕ...

ΝΑ ΖΗΤΗΣΩ; ΑΥΤΟ ΔΕΝ ΘΑ ΤΟ' ΚΑΝΑ ΠΟΤΕ! ΕΙΜΑΙ ΕΥΓΕΝΙΚΟΣ ΑΝΘΡΩΠΟΣ!
ΤΟΤΕ, ΤΙ ΘΕΛΕΙΣ;

ΚΟΙΤΑ: ΝΟΜΙΖΑ ΟΤΙ ΕΣΥ ΘΑ ΜΟΥ ΠΡΟΣΦΕΡΕΣ ΕΝΑ ΣΑΝΤΟΥΪΤΣ ΜΕ ΣΑΛΑΜΙ!
ΕΚΑΝΕΣ ΛΑΘΟΣ ΔΙΕΥΘΥΝΣΗ!

ΔΕΝ ΤΟ ΣΚΕΦΤΗΚΑ ΠΟΤΕ! ΚΑΙ ΤΩΡΑ ΔΙΝΕ ΤΟΥ, ΔΕΝ ΕΧΩ ΚΑΙΡΟ ΓΙΑ ΧΑΣΙΜΟ!
ΚΑΙ ΕΓΩ ΝΟΜΙΖΑ...
310

ΔΡΟΜΟ ΑΠΟ ΔΩ ΣΟΥ ΕΙΠΑ!
Ω! ΤΙ ΤΡΟΠΟΣ!
ΠΑΦ
4

ΔΕΝ ΜΠΟΡΕΙΣ ΝΑ ΒΡΕΙΣ ΑΚΡΗ Μ' ΑΥΤΗΝ ΤΗΝ ΚΟΠΕΛΑ, ΤΕΛΙΚΑ!

Η ΤΟΥΡΤΑ ΕΙΝΑΙ ΕΤΟΙΜΗ! ΤΗΝ ΒΑΖΩ ΣΤΟΝ ΦΟΥΡΝΟ!

ΚΑΙ ΤΟ ΡΟΛΟΪ ΓΙΑ ΝΑ ΞΕΡΩ ΠΟΤΕ ΘΑ' ΝΑΙ ΕΤΟΙΜΗ!

ΤΩΡΑ ΔΕΝ ΘΑ ΑΡΓΗΣΕΙ ΝΑ ΤΗΝ ΒΓΑΛΕΙ ΣΤΟ ΠΑΡΑΘΥΡΟ!

ΠΡΑΓΜΑΤΙΚΑ...
ΟΡΙΣΤΕ! ΘΑ ΤΗΝ ΒΓΑΛΩ ΣΤΟ ΠΑΡΑΘΥΡΟ ΝΑ ΚΡΥΩΣΕΙ!
310

ΣΤΟ ΜΕΤΑΞΥ, Θ' ΑΛΛΑΞΩ ΡΟΥΧΑ ΓΙΑ ΝΑ' ΜΑΙ ΕΥΠΑΡΟΥΣΙΑΣΤΗ!
5

ΧΕ! ΧΕ! ΑΥΤΗ ΕΙΝΑΙ Η ΣΟΣΤΗ ΣΠΓΜΗ!

Η ΟΛΙΒ ΤΩΡΑ ΔΕΝ ΞΕΡΕΙ ΟΤΙ Η ΤΟΥΡΤΑ ΤΗΣ ΕΧΕΙ ΚΑΙ ΠΕΤΡΕΛΑΙΟ!

ΚΙ ΕΤΣΙ ΕΒΓΑΛΑ ΑΠΟ ΤΗΝ ΜΕΣΗ ΤΗΝ ΠΙΟ ΜΕΓΑΛΗ ΜΟΥ ΑΝΤΙΠΑΛΟ!

Η ΝΙΚΗΤΡΙΑ ΤΟΥ ΚΥΠΕΛΛΟΥ ΚΑΙ ΤΩΝ 500 ΔΟΛΛΑΡΙΩΝ ΘΑ ΕΙΜΑΙ ΕΓΩ!

ΜΕΓΑΛΗ ΑΤΥΧΙΑ ΝΑ ΜΗΝ ΜΠΟΡΩ ΝΑ ΦΑΩ ΕΝΑ ΣΑΝΤΟΥΙΤΣΑΚΙ...
310

ΜΙΑ ΣΤΙΓΜΗ: Η ΟΛΙΒ ΕΦΤΙΑΧΝΕ ΜΙΑ ΤΟΥΡΤΑ ΓΙΑ ΤΟΝ ΔΙΑΓΩΝΙΣΜΟ...
6

ΜΑ ΒΕΒΑΙΑ! ΣΠΟΥΔΑΙΑ ΙΔΕΑ! Η ΟΛΙΒ ΕΙΝΑΙ ΑΠΙΘΑΝΗ ΣΤΑ ΓΛΥΚΑ!

ΚΙ ΕΠΕΙΤΑ ΣΤΟΝ ΝΙΚΗΤΗ ΘΑ ΔΟΘΕΙ ΕΝΑ ΒΡΑΒΕΙΟ!

ΤΩΡΑ ΘΑ ΦΡΟΝΤΙΣΩ ΕΓΩ! ΑΛΕΥΡΙ, ΓΑΛΑ, ΖΑΧΑΡΗ... ΜΕΡΙΚΕΣ ΑΚΟΜΗ ΑΗΔΙΕΣ...
ΣΛΑΜ

ΟΛΑ ΑΥΤΑ ΠΑ ΝΑ ΑΝΤΙΚΑΤΑΣΤΗΣΩ ΤΗΝ ΤΟΥΡΤΑ ΤΗΣ ΟΛΙΒ, Μ' ΑΥΤΗ!

ΔΕΝ ΧΡΕΙΑΖΕΤΑΙ ΝΑ'ΝΑΙ ΚΑΛΗ...
310

... ΦΤΑΝΕΙ ΝΑ ΜΟΙΑΖΕΙ ΜΕ ΤΗΝ ΔΙΚΗ ΤΗΣ!
7

ΚΑΙ ΥΣΤΕΡΑ, ΔΕΝ ΘΑ ΤΟ ΚΑΤΑΛΑΒΕΙ ΑΝ ΕΧΕΙ ΚΑΠΟΙΑ ΜΙΚΡΗ ΔΙΑΦΟΡΑ!

Η ΔΙΚΗ ΤΗΣ ΕΙΝΑΙ ΑΚΟΜΑ ΠΑΝΩ ΣΤΟ ΠΑΡΑΘΥΡΟ!

Η ΣΤΙΓΜΗ ΤΗΣ ΑΝΤΙΚΑΤΑΣΤΑΣΗΣ! ΤΩΡΑ!

ΑΚΡΗΗΗ! ΕΧΩ ΤΩΡΑ ΣΤΑ ΧΕΡΙΑ ΜΟΥ ΤΗΝ ΝΙΚΗΤΡΙΑ ΤΟΥΡΤΑ!

ΤΩΡΑ ΗΡΘΕ Η ΩΡΑ ΤΗΣ ΜΕΤΑΜΦΙΕΣΗΣ!
310

ΔΕΝ ΜΠΟΡΩ ΝΑ ΠΑΩ ΣΤΗ ΓΥΝΑΙΚΕΙΑ ΛΕΣΧΗ ΝΤΥΜΕΝΟΣ ΑΝΤΡΑΣ!
8

ΟΡΙΣΤΕ! ΤΩΡΑ ΜΟΙΑΖΩ ΜΕ ΜΙΑ ΗΛΙΚΙΩΜΕΝΗ ΚΥΡΟΥΛΑ ΠΟΥ ΛΑΤΡΕΥΕΙ ΤΗ ΚΟΥΖΙΝΑ!

ΤΟΛΜΩ ΝΑ ΠΩ ΟΤΙ Η ΜΕΤΑΜΦΙΕΣΗ ΕΙΝΑΙ ΤΕΛΕΙΑ!

ΑΠΟ ΔΩ ΚΑΙ ΠΕΡΑ ΘΑ'ΜΑΙ Η Κ. ΠΟΥΣΗ, ΠΟΥ ΠΑΙΡΝΕΙ ΜΕΡΟΣ ΣΤΟΝ ΔΙΑΓΩΝΙΣΜΟ!

ΕΤΟΙΜΗ, ΛΟΙΠΟΝ!

ΥΠΕΡΟΧΑ! Η ΤΟΥΡΤΑ ΜΟΥ ΕΧΕΙ ΚΡΥΩΣΕΙ!
310

ΘΑ ΚΕΡΔΙΣΕΙ ΣΙΓΟΥΡΑ ΤΟ ΠΡΩΤΟ ΒΡΑΒΕΙΟ!

ΧΕ! ΧΕ! ΟΤΑΝ ΟΙ ΚΡΙΤΕΣ ΔΟΚΙΜΑΣΟΥΝ ΤΗΝ ΤΟΥΡΤΑ ΤΗΣ ΟΛΙΒ ΘΑ ΤΗΝ ΠΕΤΑΞΟΥΝ ΣΤΑ ΣΚΟΥΠΙΔΙΑ!

ΚΑΙ ΤΟ ΒΡΑΒΕΙΟ ΘΑ ΔΟΘΕΙ ΣΕ ΜΕΝΑ!
ΔΙΑΓΩΝΙΣΜΟΣ ΤΟΥΡΤΑΣ

ΕΙΜΑΙ ΣΙΓΟΥΡΟΣ ΟΤΙ ΜΕ ΤΗΝ ΤΟΥΡΤΑ ΤΗΣ ΟΛΙΒ ΘΑ ΚΕΡΔΙΣΩ!

ΑΓΑΠΗΤΕΣ ΦΙΛΕΣ ΜΕ ΜΕΓΑΛΗ ΧΑΡΑ ΑΡΧΙΖΩ ΤΟΝ ΔΙΑΓΩΝΙΣΜΟ! ΑΣ ΕΡΘΕΙ Η ΠΡΩΤΗ, ΛΟΙΠΟΝ! ΟΡΙΣΤΕ!
ΚΡΙΤΕΣ

ΓΙΑΜ... ΓΙΑΜ... ΚΑΛΗ!
ΣΛΟΥΡΠ! ΝΟΣΤΙΜΗ ΤΟΥΡΤΙΤΣΑ!
13
310

ΑΣ ΕΡΘΕΙ ΤΟ ΝΟΥΜΕΡΟ 14!
ΝΑ ΜΑΙ!
14
10

ΩΧ! ΤΙ ΠΡΑΓΜΑ ΕΙΝΑΙ ΑΥΤΟΣ
ΑΜΑΝ! ΜΕ ΚΑΙΕΙ Ο ΛΑΙΜΟΣ ΜΟΥ!
ΤΙ ΣΥΜΒΑΙΝΕΙ; ΔΕΝ ΣΑΣ ΑΡΕΣΕΙ;

ΦΤΟΥ! ΗΘΕΛΕ ΝΑ ΜΑΣ ΔΟΛΟΦΟΝΗΣΕΙ!
ΑΧΟΥ! ΤΙ ΗΛΙΘΙΑ!

ΗΘΕΛΕΣ ΝΑ ΜΑΣ ΚΑΝΕΙΣ ΠΛΑΚΑ, ΕΞ ΔΡΟΜΟ! ΔΙΑΓΡΑΦΕΣΑΙ ΑΠΟ ΤΗΝ ΛΕΣΧΗ!
ΠΩΣ; ΜΑ ΕΓΩ...

ΚΛΑΩ! ΝΟΜΙΖΑ ΟΤΙ Η ΟΛΙΒ ΗΤΑΝ ΚΑΛΗ ΜΑΓΕΙΡΙΣΣΑ! ΑΝΤΙΟ ΒΡΑΒΕΙΟ! ΜΑ... ΠΩΣ ΕΓΙΝΕ ΑΥΤΟΣ....
14

ΤΟ ΝΟΥΜΕΡΟ 15!
ΟΡΙΣΤΕ! ΕΙΜΑΙ ΕΤΟΙΜΗ!
15
310

ΤΩΡΑ ΘΑ ΓΕΛΑΣΟΥΜΕ! ΔΕΝ ΞΕΡΕΙ ΟΤΙ Η ΤΟΥΡΤΑ ΤΗΣ ΕΧΕΙ ΚΑΙ ΠΕΤΡΕΛΑΙΟ!
11

ΟΜΩΣ...
ΧΜ! ΥΠΕΡΟΧΗ! ΠΟΤΕ ΔΕΝ ΕΦΑΓΑ ΩΡΑΙΟΤΕΡΗ! ΑΠΛΗ, ΑΛΛΑ ΑΓΝΗ!
!!!

ΠΡΟΤΕΙΝΩ ΤΗΝ ΟΛΙΒ ΣΑΝ ΝΙΚΗΤΡΙΑ !
ΤΙΙ; ΔΕΝ ΜΠΟΡΕΙ!

ΓΚΡΡΡ! ΑΠΟ ΔΩ ΚΑΙ ΠΕΡΑ ΘΑ ΒΑΖΩ ΚΑΙ ΤΟ ΠΕΤΡΕΛΑΙΟ ΣΤΙΣ ΤΟΥΡΤΕΣ ΜΟΥ!
ΧΕ! ΧΕ! ΑΥΤΑ ΤΑ 500 ΔΟΛΛΑΡΙΑ ΕΙΝΑΙ ΟΣΟ ΠΡΕΠΕΙ ΓΙΑ ΜΕΝΑ!
ΩΧ, ΟΧΙ! Η ΟΛΙΒ ΝΙΚΗΣΕ ΜΕ ΤΗΝ ΔΙΚΗ ΜΟΥ ΤΟΥΡΤΑ!
ΔΙΑΓΩΝΙΣΜΟΣ ΤΟΥΡΤΑΣ
ΤΕΛΟΣ
12
310

ΠΟΔΟΣΦΑΙΡΟΜΑΝΙΑ

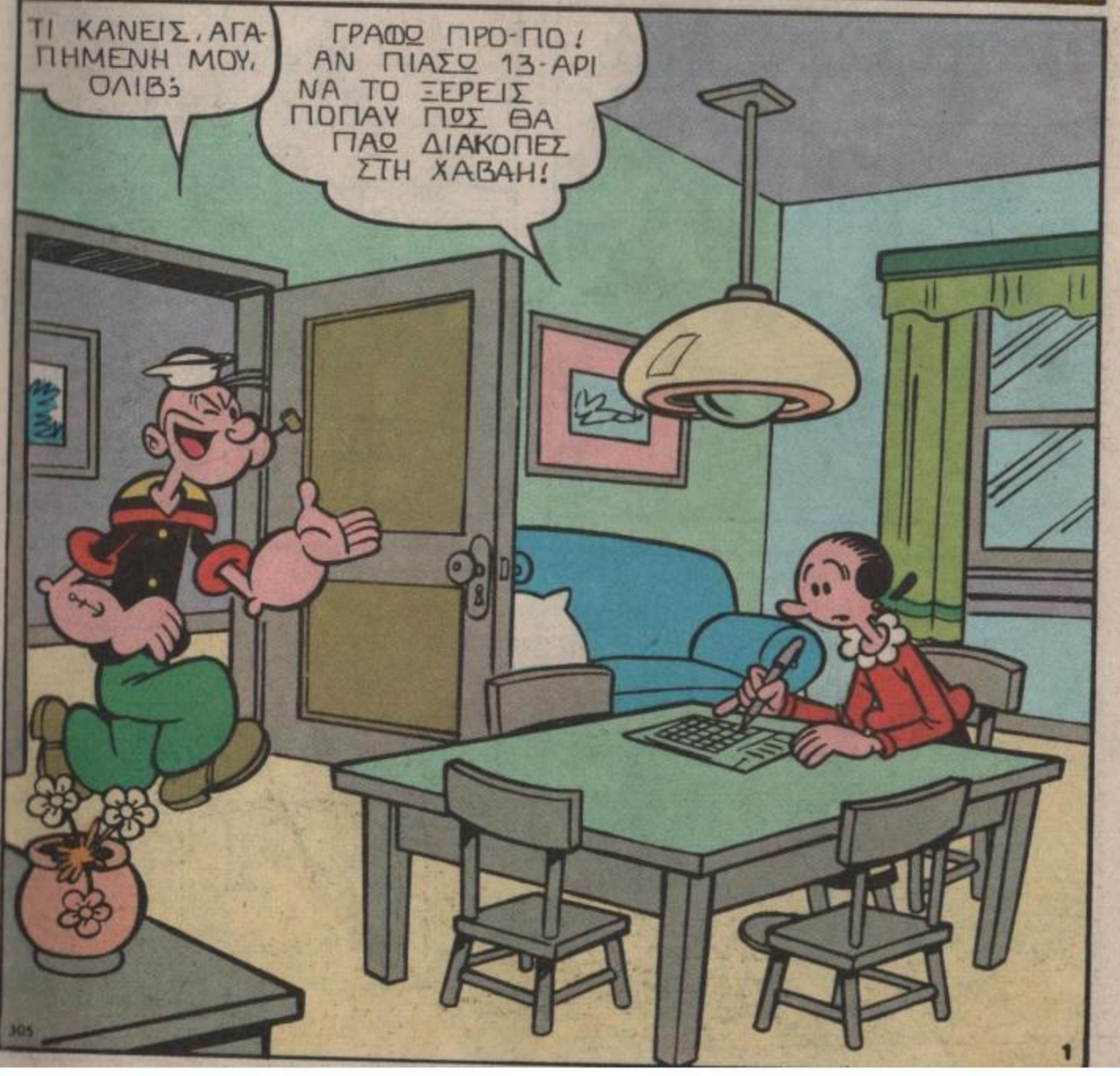
ΤΙ ΚΑΝΕΙΣ, ΑΓΑΠΗΜΕΝΗ ΜΟΥ, ΟΛΙΒ;
ΓΡΑΦΩ ΠΡΟ-ΠΟ! ΑΝ ΠΙΑΣΩ 13-ΑΡΙ ΝΑ ΤΟ ΞΕΡΕΙΣ ΠΟΠΑΥ ΠΩΣ ΘΑ ΠΑΩ ΔΙΑΚΟΠΕΣ ΣΤΗ ΧΑΒΑΗ!
305
1

ΕΜΕΝΑ ΤΟ ΠΟΔΟΣΦΑΙΡΟ ΜΟΥ ΔΙΝΕΙ ΣΤΑ ΝΕΥΡΑ!
ΕΜΕΝΑ, ΟΧΙ!

ΜΑΝΤΡΑΧΑΛΑΔΕΣ ΜΕ ΣΟΒΡΑΚΑ ΝΑ ΤΡΕΧΟΥΝ ΠΙΣΩ ΑΠΟ ΜΙΑ ΦΟΥΣΚΑ ΓΕΜΑΤΗ ΜΕ ΑΕΡΑ! ΑΗΔΙΕΣ!
ΟΥΦ!

ΙΔΟΥ Η ΝΕΑ ΓΕΝΙΑ! ΤΑ ΝΕΙΑΤΑ!

ΕΓΩ ΟΤΑΝ ΑΘΛΟΥΜΑΙ ΔΕΝ ΤΟ ΚΑΝΩ ΜΕ ΤΑ ΣΟΒΡΑΚΑ!
ΧΑ! ΧΑ!

ΚΑΙ ΔΕΝ ΠΑΙΖΩ ΠΡΟ-ΠΟ! ΑΥΤΟ ΕΙΝΑΙ ΣΙΓΟΥΡΟ!
ΜΕ ΚΟΥ-ΡΑΣΕΣ ΠΟΠΑΥ! ΣΤΑΜΑΤΑ ΠΙΑ!

ΟΥΑΧ!
ΝΤΟΥΚ

ΔΙΑΒΟΛΑΚΙΑ! ΝΑ ΣΑΣ ΠΙΑΣΩ...
ΣΥΓΝΩ-ΜΗ, ΚΥΡΙΕ!

ΠΗΓΑΙΝΕ ΝΑ ΖΑΛΙΣΕΙΣ ΚΑΝΕΝΑ ΑΛΛΟ!
ΠΕΡΙΕΡΓΟ ΠΟΥ Η ΟΛΙΒ ΧΑΝΕΙ ΤΟΝ ΚΑΙΡΟ ΤΗΣ ΜΕ ΤΕΤΟΙΑ!
ΟΛΙΒ
305
2

ΔΕΝ ΕΠΑΙΞΕΣ ΠΟΤΕ ΜΠΑΛΛΑ ΟΤΑΝ ΗΣΟΥΝ ΜΙΚΡΟΣ;
ΟΧΙ, ΠΟΤΕ!
305

ΔΕΝ ΞΕΡΕΙΣ ΤΙ ΕΧΑΣΕΣ!
ΓΚΡΡΡ! ΣΤΡΙΒΕ-ΤΕ!
3

ΑΝ ΔΕΝ ΗΤΑΝ ΜΙΚΡΟΣ ΘΑ ΤΟΥ ΕΙΧΑ ΣΠΑΣΕΙ ΤΑ ΜΟΥΤΡΑ!

ΜΕ ΠΟΙΟΝ ΤΑ' ΧΕΙΣ, ΠΟΠΑΥ; ΒΡΑΖΕΙΣ ΣΑΝ ΧΥΤΡΑ ΑΤΜΟΥ!
ΜΗ ΣΕ ΝΟΙΑΖΕΙ!

ΝΕΥΡΑΚΙΑ ΕΧΕΙΣ; ΕΣ
ΝΑΙ! Η ΟΛΙΒ ΧΑΛΑΕΙ ΤΑ ΛΕΦΤΑ ΤΗΣ ΠΑΙΞΟΝΤΑΣ ΠΡΟ-ΠΟ!

ΑΚΡΙΒΩΣ! ΓΙΑΤΙ ΕΛΠΙΖΕΙ ΠΩΣ ΘΑ ΚΕΡΔΙΣΕΙ ΠΟΛΛΑ!
ΣΩΣΤΑ! ΜΙΑ ΕΛΠΙΔΑ ΧΩΡΙΣ ΜΕΛΛΟΝ!

ΕΛΑ, ΝΑ ΠΑΙΞΟΥΜΕ ΝΑ ΣΟΥ ΠΕΡΑΣΕΙ!
ΑΝΤΕ ΦΥΓΕ ΑΠΟ ΔΩ, ΕΣΥ ΚΑΙ Η ΜΠΑΛΛΑ ΣΟΥ!
305
4

ΝΑ! ΚΟΙΤΑ ΜΕ ΛΙΓΟ, ΒΡΕ ΑΝΟΣΤΕ!

ΜΠΟΡΕΙΣ ΝΑ ΠΙΑΣΕΙΣ ΑΥΤΗ ΤΗΝ ΜΠΑΛΛΙΑ;
ΔΙΑΟΛΕ!

ΜΗ! ΤΙ ΚΑΝΕΙΣ; ΣΕ ΜΕΝΑ ΘΑ ΞΕΣΠΑΣΕΙΣ;
ΜΟΥ ΕΣΠΑΣΕΣ ΤΑ ΝΕΥΡΑ!

ΚΑΤΑ ΒΑΘΟΣ Η ΑΙΤΙΑ ΤΗΣ ΤΣΑΝΤΙΛΑΣ ΣΟΥ ΔΕΝ ΕΙΜΑΙ ΕΓΩ!
ΔΕΝ ΕΙΣΑΙ ΣΥ;
305

ΟΧΙ! Η ΜΠΑΛΛΙΑ ΗΤΑΝ Η ΑΦΟΡΜΗ!
ΓΙΑ ΝΑ ΠΩ ΤΗΝ ΑΛΗΘΕΙΑ... ΤΑ' ΧΩ ΜΕ ΤΗΝ ΟΛΙΒ!
5

ΧΜ... ΑΓΓΕΛ... ΔΙΑΒΟΛ... ΔΥΣΚΟΛΟ ΠΑΙΧΝΙΔΙ!

ΑΥΤΟ ΕΙΝΑΙ ΤΟ ΣΠΟΥΔΑΙΟΤΕΡΟ ΜΑΤΣ ΤΟΥ ΔΕΛΤΙΟΥ!

ΘΑ ΡΩΤΗΣΩ ΤΟΝ ΠΟΛΝΤΟ! ΑΥΤΟΣ ΕΙΝΑΙ ΠΑΝΤΑ ΠΛΗΡΟΦΟΡΗΜΕΝΟΣ!

ΠΟΛΝΤΟ! ΠΟΛΝΤΟ!
ΠΟΙΟΣ ΜΕ ΦΩΝΑΖΕΙ;

ΠΟΙΟΣ ΘΑ ΚΕΡΔΙΣΕΙ ΤΟ ΜΑΤΣ ΑΓΓΕΛ - ΔΙΑΒΟΛ;
ΑΝ ΜΟΥ ΔΩΣΕΙΣ ΕΝΑ ΣΑΝΤΟΥΙΤΣ ΘΑ ΣΟΥ ΠΩ!
305

ΠΑΣ ΝΑ ΓΕΜΙΣΕΙΣ ΤΗΝ ΚΟΙΛΙΑ ΣΟΥ ΜΕ ΤΗΝ ΟΛΙΒΗ;
ΕΝΑ ΣΑΝΤΟΥΙΤΣ ΓΙΑ ΜΙΑ ΓΝΩΜΗ ΔΕΝ ΕΙΝΑΙ ΠΟΛΥ! ΤΙΜΙΕΣ ΔΟΥΛΕΙΕΣ!
ΘΑ ΜΟΥ ΠΕΙ ΠΟΙΟΣ ΘΑ ΚΕΡΔΙΣΕΙ ΣΤΟ ΜΑΤΣ ΑΓΓΕΛ-ΔΙΑΒΟΛ!

ΘΑ ΣΑΣ ΠΛΑΚΩΣΩ ΣΤΟ ΞΥΛΟ! ΟΥΦ... ΝΑΜΑΣΤΕ ΠΑΤΣΙ!

ΕΙΠΕΣ... ΠΑΤΣΙ;
ΤΟ'ΠΕ ΑΥΤΟΣ! ΚΑΙ ΓΩ ΕΜΕΙΝΑ ΧΩΡΙΣ ΣΑΝΤΟΥΙΤΣ!

ΤΡΕΧΩ ΝΑ ΡΙΞΩ ΤΟ ΠΡΟΠΟ!
ΕΙΝΑΙ ΑΔΙΚΙΑ, ΟΜΩΣ!
305

Μ' ΕΚΑΝΕΣ ΝΑ ΧΑΣΩ ΕΝΑ ΣΑΝΤΟΥΙΤΣ! ΘΕΛΩ ΝΑ ΜΕ ΑΠΟΖΗΜΙΩΣΕΙΣ!

ΣΤΑΜΑΤΑ! ΘΕΛΩ ΝΑ ΣΕ ΔΕΙΡΩ!
ΤΙ ΙΔΕΑ!

ΜΑ ΠΟΥ ΠΗΓΕΣ ΕΞΑΦΑΝΙΣΤΗΚΕ!

ΠΟΥΦ! ΠΑΩ ΝΑ ΚΟΙΜΗΘΩ!

ΒΟΗΘΕΙΑ! ΒΟΥΛΙΑΖΩ ΣΤΙΣ ΜΠΑΛΕΣ!

ΕΝΑ ΔΥΝΑΤΟ ΣΠΑΝΑΚΟΖΟΥΜΟ ΕΙΝΑΙ ΟΤΙ ΜΟΥ ΧΡΕΙΑΖΕΤΑΙ!
305

ΓΚΛΟΥ! ΓΚΛΟΥ!

ΑΑΧ! ΕΤΣΙ ΕΙΝΑΙ ΚΑΛΥΤΕΡΑ!

ΤΙ ΕΠΝΕ, ΟΛΙΒΣ ΕΠΙΑΣΕΣ 13-ΑΡΙΣ
ΟΧΙ, ΑΛΛΑ ΤΟ ΔΙΚΟΣΟΥ, ΠΑΤΣΙ, ΠΕΤΥΧΕ!

ΤΟΤΕ, ΑΣ ΓΙΟΡΤΑΣΟΥΜΕ ΠΟΥ ΔΕΝ ΕΠΙΑΣΕΣ 13 ΑΡΙ!
ΜΟΥΡΛΟΣ, ΕΙΣΑΙΣ
305

ΟΧΙ, ΓΙΑΤΙ ΑΝ ΚΕΡΔΙΖΕΣ ΘΑ ΠΗΓΑΙΝΕΣ ΣΤΗΝ ΧΑΒΑΗ ΚΑΙ ΓΩ ΘΑ ΕΜΕΝΑ ΜΟΝΟΣ!
ΤΙ ΓΛΥΚΟΥΛΗΣ ΠΟΥ ΕΙΣΑΙ ΠΟΠΑΥ!

ΠΩΣ ΘΑ ΤΟ ΓΙΟΡΤΑΣΟΥΜΕ;
ΜΕ ΜΙΑ ΔΕΡΜΑΤΙΝΗ ΜΠΑΛΛΑ!

... ΚΑΙ ΕΝΑ ΖΕΥΓΑΡΙ ΣΟΒΡΑΚΑΚΙΑ!

ΚΑΙ ΤΩΡΑ ΠΑΜΕ ΝΑ ΒΡΟΥΜΕ ΤΟΝ ΠΟΛΛΤΟ!
ΤΙ ΤΟΝ ΘΕΛΟΥΜΕ;

ΤΟΝ ΘΕΛΟΥΜΕ! ΤΟΝ ΘΕΛΟΥΜΕ!
ΠΟΛΛΤΟ!

ΕΔΩ ΕΙΜΑΙ! ΕΧΕΙΣ ΠΟΥΘΕΝΑ ΦΑΪ;
ΔΕΝ ΞΕΡΩ! ΙΣΩΣ...
ΠΡΩΤΑ ΘΑ ΠΑΙΞΟΥΜΕ ΛΙΓΟ ΠΟΔΟΣΦΑΙΡΟ!
305

ΟΠΟΙΟΣ ΒΑΛΕ ΓΚΟΛ, ΘΑ ΚΕΡΔΙΖΕΙ ΕΝΑ ΣΑΝΤΟΥΪΤΣ!
ΕΝΤΑΞΕΙ!

ΕΓΩ ΚΑΙ ΣΥ ΘΑ ΕΙΜΑΣΤΕ ΑΝΤΙΠΑΛΟΙ!
ΕΙΜΑΙ ΜΑΝΟΥΛΑ ΣΤΙΣ ΤΡΙΠΛΕΣ!

ΔΕΝ ΚΑΝΕΙΣ ΜΙΑ, ΠΟΠΑΥ!
ΔΙΑΟΛΕ!!!

ΟΛΕ!
305

ΠΙΑΣΤΗΝ ΑΝ ΜΠΟΡΕΙΣ!

Μια σοφιτα για την Ολιβ

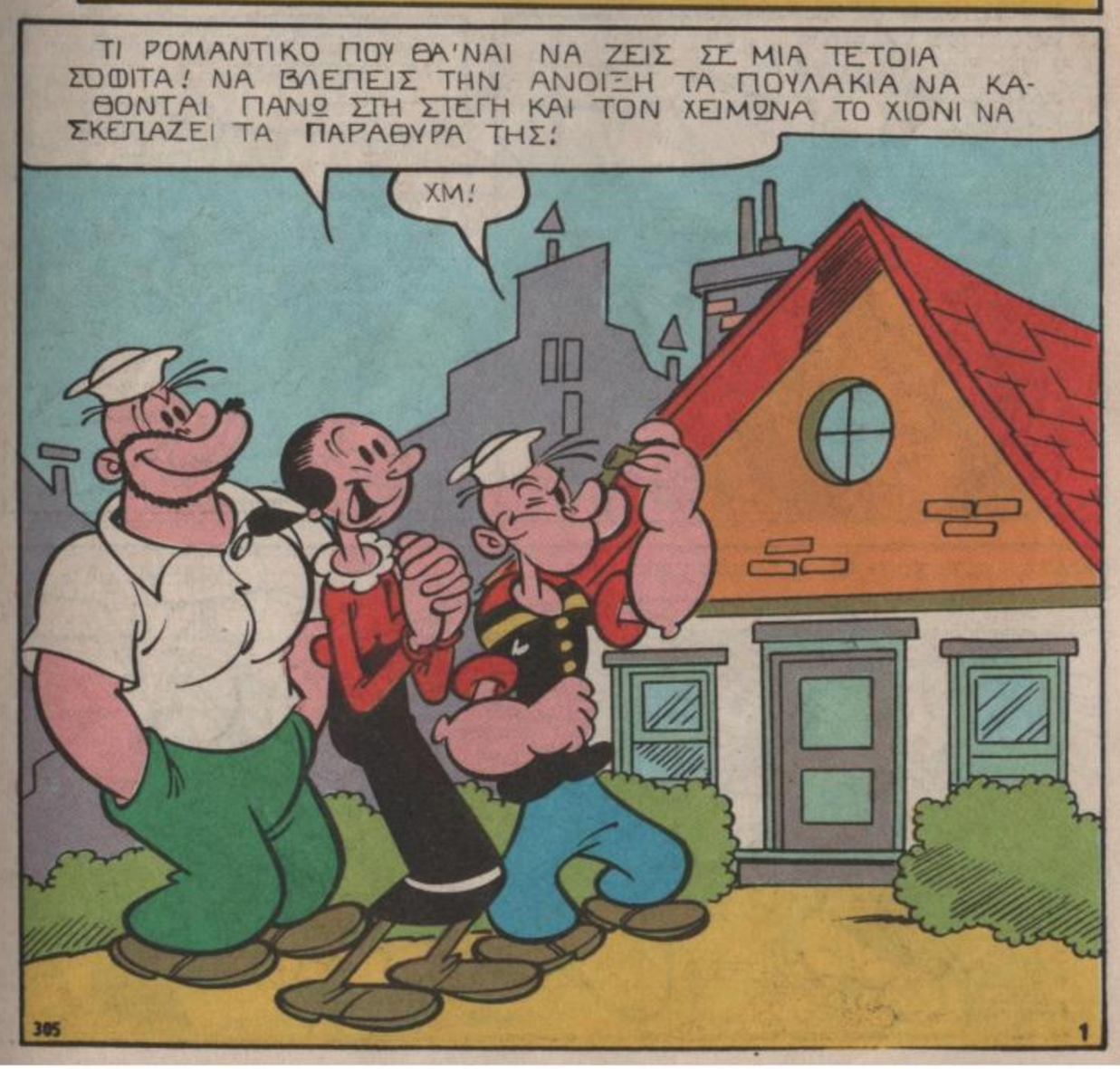

Η ΣΚΕΠΗ ΤΟΥ ΣΠΙΤΙΟΥ ΣΟΥ ΕΙΝΑΙ ΑΡΚΕΤΑ ΕΥΡΥΧΩΡΗ ΓΙΑ ΝΑ ΧΩΡΕΣΕΙ ΜΙΑ ΣΟΦΙΤΑ!
ΤΟ ΞΕΡΩ! ΑΛΛΑ Ο ΑΡΧΙΤΕΚΤΟΝΑΣ ΜΟΥ ΕΙΠΕ ΟΤΙ ΚΟΣΤΙΖΕΙ 100.000 ΔΡΧ. ΚΑΙ ΓΩ ΕΧΩ ΜΟΝΟ 20.000!

ΦΤΑΝΟΥΝ ΓΙΑ Ν'ΑΓΟΡΑΣΟΥΜΕ ΤΑ ΥΛΙΚΑ... ΤΑ ΥΠΟΛΟΙΠΑ Τ' ΑΝΑΛΑΜΒΑΝΟΥΜΕ ΕΜΕΙΣ!
ΔΗΛΑΔΗ;

Ο ΜΠΛΟΥΤΟ ΚΑΙ ΓΩ ΘΑ ΧΑΡΟΥΜΕ ΝΑ ΣΟΥ ΦΤΙΑΞΟΥΤΗΝ ΣΟΦΙΤΑ!
ΑΛΗΘΕΙΑ;
ΦΥΣΙΚΑ, ΚΟΥΚΛΑ!

ΕΛΑ, ΜΠΛΟΥΤΟ! ΠΑΜΕ ΝΑ ΠΑΡΟΥΜΕ ΤΑ ΥΛΙΚΑ!
ΕΡΧΟΜΑΙ!

ΝΑΤΑ! ΜΠΟΡΟΥΜΕ Ν' ΑΡΧΙΣΟΥΜΕ ΔΟΥΛΕΙΑ!
ΥΠΕΡΟΧΑ!
305
2

ΠΡΩΤΑ ΘΑ ΑΝΟΙΞΟΥΜΕ ΤΗ ΤΡΥΠΑ!

ΚΑΛΥΤΕΡΑ ΝΑ ΦΥΓΩ, ΒΡΕΧΕΙ ΣΦΥΡΙΔΕΣ!

ΝΑ Η ΣΚΕΠΗ!
ΕΙΝΑΙ ΑΡΚΕΤΑ ΦΑΡΔΙΑ!

ΘΑ ΒΑΛΟΥΜΕ ΕΔΩ ΟΛΑ ΤΑ ΥΛΙΚΑ!
ΕΓΙΝΕ!
305

ΑΡΧΙΖΟΥΝ ΝΑ ΚΑΝΟΥΝ ΤΙΣ ΤΡΥΠΕΣ ΓΙΑ ΤΑ ΠΑΡΑΘΥΡΑ!
ΤΟΥΜΠ
3

ΠΑ ΝΑ ΞΑΝΑΔΟΚΙΜΑΣΟΥΜΕ! ΑΥΤΗ ΤΗ ΦΟΡΑ ΠΡΕΠΕΙ ΝΑ ΤΑ ΚΑΤΑΦΕΡΟΜΕ!

ΟΟΟΠΑ!

ΚΡΑΣ

ΑΟΥΟΥΧ!

ΜΠΡΑΜ

ΧΤΥΠΗΣΑΜΕ ΤΗΝ ΟΛΙΒ!

ΩΧ! ΟΧΙ!

ΝΑ ΤΗΝ ΒΟΗΘΗΣΟΥΜΕ, ΓΡΗΓΟΡΑ!

ΟΛΙΒ, ΠΩΣ ΕΙΣΑΙ;

ΚΛΑΩ! ΧΕΙΡΟΤΕΡΑ ΑΠΟ ΠΡΙΝ! ΚΛΑΩ!

305

ΔΕΝ ΠΡΕΠΕΙ ΝΑ ΜΕΝΕΙΣ ΕΔΩ ΟΣΟ ΘΑ ΔΟΥΛΕΥΟΥΜΕ!

ΝΑΙ! ΑΝΤΕ ΜΙΑ ΒΟΛΤΑ!

ΠΑΩ ΣΤΗΝ ΦΙΛΕΝΑΔΑ ΜΟΥ! ΜΟΛΙΣ ΤΕΛΕΙΩΣΕΤΕ ΘΑ ΓΥΡΙΣΩ!

ΩΡΑΙΑ!

ΕΜΠΡΟΣ, ΠΙΣΩ ΣΤΗΝ ΔΟΥΛΕΙΑ!

ΕΤΟΙΜΑΣΕ ΤΟ ΤΣΙΜΕΝΤΟ ΟΣΟ ΕΓΩ ΜΕΤΡΑΩ ΤΟ ΠΑΡΑΘΥΡΟ!

ΕΤΟΙΜΟ ΤΟ ΤΣΙΜΕΝΤΟ!

ΜΠΡΑΒΟ!

ΤΩΡΑ ΜΠΟΡ... ΟΥΧ!

ΠΛΟΠ

305

ΕΔΩ ΠΙΣΩ ΒΡΗΚΕΣ ΝΑ ΒΑΛΕΙΣ ΤΟΝ ΚΟΥΒΑ, ΗΛΙΘΙΕ;

ΧΑ! ΧΑ!

ΝΑ ΛΕΙΠΟΥΝ ΤΑ ΓΕΛΙΑ!

ΕΠ!

ΣΤΟΥΠ

ΣΚΡΑΚ

ΩΧ! ΤΡΥΠΗΣΕ ΤΗΝ ΣΚΕΠΗ!

ΚΛΑΩ!

ΧΑ! ΧΑ! ΑΝΟΙΞΕΣ ΤΗΝ ΤΡΥΠΑ ΓΙΑ ΤΟ ΔΕΥΤΕΡΟ ΠΑΡΑΘΥΡΟ!

ΦΑΤΗ, ΒΡΩΜΕΡΟ ΣΚΟΥΛΗΚΙ!

Ποπ

305

6

ΚΑΤΩ ΤΑ ΞΕΡΑ ΣΟΥ, ΓΟΡΙΛΛΑ!

ΓΚΡΡΡ!

Ε, ΜΑ... ΤΡΕΛΛΑΘΗΚΑΜΕ ΤΕΛΕΙΩΣ;

ΤΙ ΘΕΣ ΝΑ ΠΕΙΣ;

ΥΠΟΣΧΕΘΗΚΑΜΕ ΣΤΗΝ ΟΛΙΒ ΝΑ ΤΗΣ ΦΤΙΑΞΟΥΜΕ ΤΗΝ ΣΟΦΙΤΑ!

ΣΩΣΤΑ!

ΕΜΠΡΟΣ, ΔΟΥΛΕΙΑ ΠΑΛΙ!

ΦΕΡΕ ΑΛΛΗ ΜΙΑ ΣΑΝΙΔΑ!

ΕΔΩ ΕΙΝΑΙ!

305

7

ΚΑΙ ΤΩΡΑ ΘΑ ΠΕΡΑΣΩ ΤΑ ΗΛΕΚΤΡΙΚΑ!
... ΚΑΙ ΓΩ ΤΑ ΥΔΡΑΥΛΙΚΑ!

ΤΑ ΠΑΤΩ-ΜΑΤΑ!
ΤΑ ΞΥΛΙΝΑ ΤΑ-ΒΑΝΙΑ!

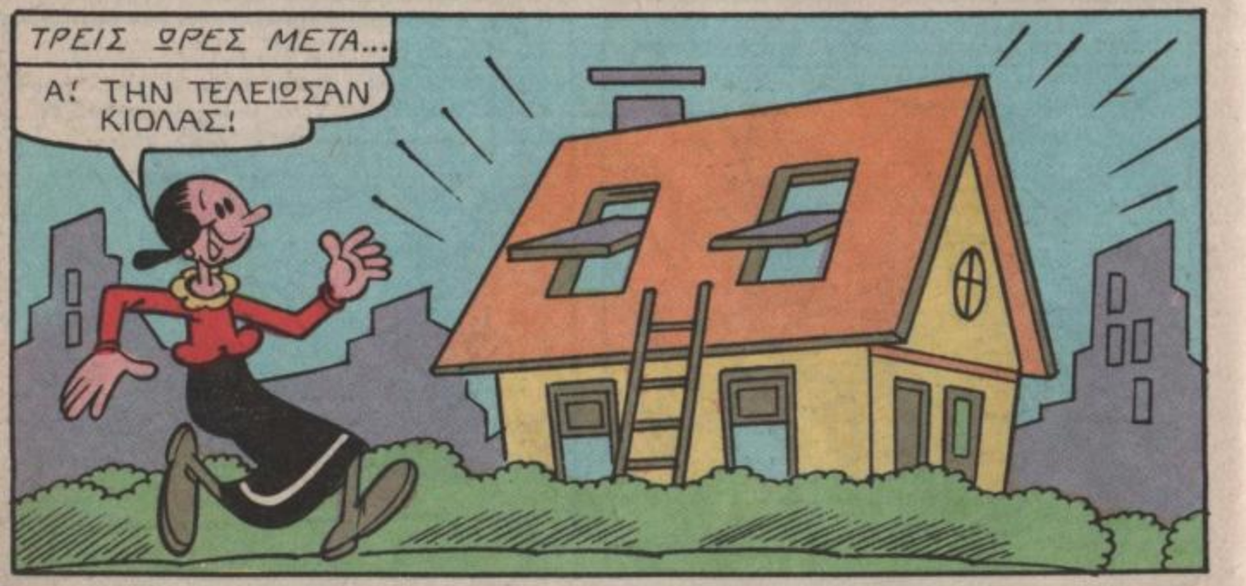
ΤΡΕΙΣ ΩΡΕΣ ΜΕΤΑ...
Α! ΤΗΝ ΤΕΛΕΙΩΣΑΝ ΚΙΟΛΑΣ!

ΕΛΑ ΝΑ ΡΙΞΕΙΣ ΜΙΑ ΜΑΤΙΑ, ΟΛΙΒ!
305

ΕΙΜΑΙ ΠΕΡΙΕΡΓΗ ΝΑ ΔΩ ΤΙ ΚΑΝΑΝΕ!
8

ΤΙ ΟΜΟΡΦΗ ΓΩΝΙΤΣΑ! ΕΙΣΤΕ ΚΑΙ ΟΙ ΔΥΟ ΓΛΥ-ΚΕΣ!
ΕΥΧΑΡΙΣΤΩΜΕ!

ΕΔΩ Σ' ΑΥΤΗ ΤΗ ΓΩΝΙΑ ΕΒΑΛΑ ΕΝΑ ΚΡΕΒΑΤΙ ΓΙΑ ΝΑ ΞΕΚΟΥΡΑΖΕΣΑΙ! ΘΕΣ ΝΑ ΤΟ ΔΟΚΙ-ΜΑΣΕΙΣ;
ΕΥΧΑΡΙΣΤΩΣ!

ΠΩΣ ΕΙΝΑΙ; ΚΑΛΟΣ
ΥΠΕΡΟΧΟ! ΘΑΥΜΑ!

Η ΣΚΕΠΗ ΕΙΝΑΙ... ΑΟΥΧ!
ΜΠΑΜ
305

ΒΓΑΛΕ ΓΡΗΓΟΡΑ ΤΟ ΚΡΕΒΑΤΙ ΑΠΟ ΚΕΙ!
ΧΜ... ΝΑΙ!
9

ΚΟΙΤΑ. ΤΙ ΟΜΟΡΦΟ ΝΙΠΤΗΡΑ ΣΟΥ ΕΒΑΛΑ Σ' ΑΥΤΗ ΤΗ ΓΩΝΙΤΣΑ! ΝΕΡΟ ΖΕΣΤΟ ΚΑΙ ΚΡΥΟ!

ΑΟΥΟΥΟΥ! ΠΟΛΥ ΚΡΥΟ!
ΣΠΡΟΥΣΣ

ΠΑΩ ΝΑ ΚΛΕΙΣΩ ΤΟΝ ΚΕΝΤΡΙΚΟ ΡΟΥΜΠΙΝΕ, ΑΛΛΙΩΣ ΘΑ ΠΛΗΜΜΥΡΙΣΕΙ ΤΟ ΣΠΙΤΙ!

ΚΑΙ ΑΥΤΟ ΕΣΥ ΤΟ ΛΕΣ "ΚΑΛΗ ΔΟΥΛΕΙΑ;"
ΝΑ... ΕΓΩ...

ΕΛΑ ΝΑ ΔΕΙΣ ΤΟ ΑΛΛΟ ΔΩΜΑΤΙΟ, ΟΛΙΒ!
ΘΑ ΤΟ ΔΩ ΜΕΤΑ! ΤΩΡΑ ΕΙΜΑΙ ΜΟΥΣΚΙΔΙ!
305

ΠΑΩ Ν' ΑΛΛΑΞΩ ΡΟΥΧΑ!
ΘΑ ΠΕΡΙΜΕΝΩ ΕΔΩ!

ΘΑ ΠΑΩ ΑΠΟ ΤΗΝ ΕΣΩΤΕΡΙΚΗ ΣΚΑΛΑ ΚΑΙ... ΒΟΗΘΕΙΑ!

ΩΧ!.. Η ΟΛΙΒ!
ΞΕΧΑΣΑΜΕ ΝΑ ΤΗΣ ΠΟΥΜΕ ΟΤΙ ΔΕΝ ΥΠΑΡΧΕΙ ΑΚΟΜΑ ΣΚΑΛΑ!
ΣΜΠΑΜ

ΛΙΠΟΘΥΜΗΣΕ!

ΘΑ ΤΗΝ ΣΥΝΕΦΕΡΩ ΕΓΩ, ΠΟΠΑΥ!

ΕΦΕΡΑ ΤΗΝ ΜΠΟΥΚΑΛΑ ΜΕ ΟΞΥΓΟΝΟ!
305

ΘΑ ΣΥΝΕΛΘΕΙ ΣΕ ΛΙΓΑ ΛΕΠΤΑ!
ΜΗ ΣΤΑΜΑΤΑΣ! ΑΥΤΟ ΔΕΝ ΕΙΝΑΙ ΟΞΥΓΟΝΟ!
ΠΚΑΖΙ

Ψωμι στο σπιτι

ΜΟΝΟ ΕΝΑΣ ΤΡΟΠΟΣ ΥΠΑΡΧΕΙ ΓΙΑ ΝΑ ΚΕΡΔΙΣΩ ΑΜΕΣΩΣ ΑΥΤΗ ΤΗ ΘΕΣΗ...

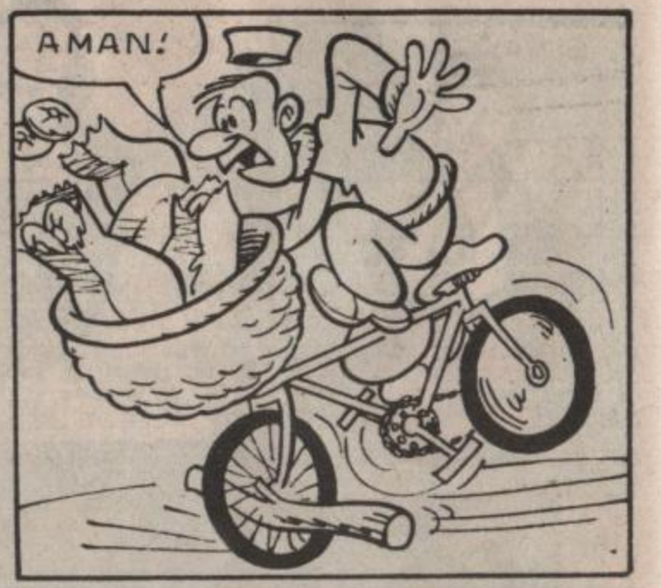
ΑΜΑΝ!

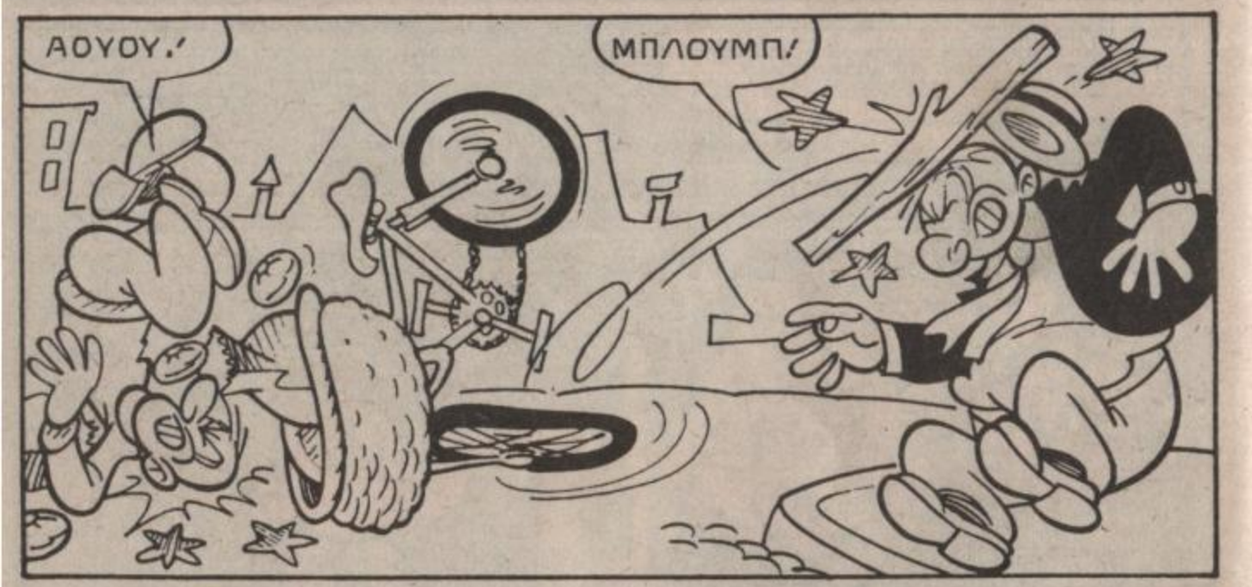
ΑΟΥΟΥ!
ΜΠΛΟΥΜΠ!

ΠΟΥ ΕΙΜΑΙ;
ΣΤΟ ΠΡΩΤΩΝ ΒΟΗΘΕΙΩΝ! ΧΤΥΠΗΣΑΤΕ ΤΟ ΚΕΦΑΛΙ ΣΑΣ ΚΑΙ ΣΑΣ ΕΦΕΡΑΝ ΕΔΩ! ΑΚΟΥΜΠΕΙΣΤΕ ΕΠΑΝΩ ΑΥΤΟ!
307

ΕΥΧΑΡΙΣΤΩ
ΠΗΓΑΙΝΕΤΕ! ΔΕΝ ΕΙΝΑΙ ΤΙΠΟΤΑ ΣΟΒΑΡΟ!
2

ΕΙΜΑΙ ΣΟΒΑΡΑ ΝΟΣΟΚΟΜΕ;
ΘΑΣΑΙ ΕΤΣΙ ΓΙΑ ΤΡΕΙΣ ΜΗΝΕΣ!
ΑΥΤΟ ΕΙΝΑΙ ΕΝΑ ΩΡΑΙΟ ΝΕΟ!

ΠΑΩ ΝΑ ΠΑΡΩ ΤΗ ΘΕΣΗ ΤΟΥ!

ΑΟΥΟΥ!

ΤΡΑΛΑΛΑ! ΤΡΑΛΑΛΑ!
307
3

ΜΟΥ ΕΚΛΕΨΕ ΤΗ ΘΕΣΗ!

ΜΙΑ ΚΑΙ ΔΕΝ ΚΑΤΑΛΑΒΕ ΤΙΠΟΤΑ ΑΠΟ ΤΗΝ ΤΡΑΚΑ ΜΑΣ... ΒΑΖΩ Σ' ΕΝΕΡΓΕΙΑ ΜΙΑΝ ΑΛΛΗ ΙΔΕΑ ΜΟΥ!

ΝΑΤΟΣ ΕΡΧΕΤΑΙ! ΘΑ ΣΑΛΤΑΡΩ ΜΕΣΑ ΣΤΟ ΚΑΛΑΘΙ ΤΟΥ!

ΟΣΟ ΓΙ ΑΥΤΟΝ, ΛΙΓΑ ΚΙΛΑ ΠΑΡΑΠΑΝΩ... ΚΑΝΟΥΝ ΤΟ ΙΔΙΟ!

ΓΚΝΙΑΜ...ΓΚΝΙΑΜ
307
4

ΕΙΣΤΕ Ο ΝΕΟΣ ΜΙΚΡΟΣ ΤΟΥ ΦΟΥΡΝΑΡΗ;
ΜΑΛΙΣΤΑ! ΝΑ ΚΑΙ ΤΟ ΨΩΜΙ!

ΑΣ ΕΠΩΦΕΛΗΘΩ ΟΠΩΣ ΜΠΟΡΩ... ΓΚΝΙΑΜ...

ΟΡΙΣΤΕ ΤΟ ΨΩΜΙ ΣΑΣ!
ΕΥΧΑΡΙΣΤΩ!

ΑΜΑΝ! ΤΟ ΨΩΜΙ ΤΕΡΜΑ!
307

ΓΚΛΟΥΠ! ΜΕΙΝΑΜΕ ΑΠΟ ΨΩΜΙ!
ΤΙ ΘΕΛΕΤΕ ΝΑ ΠΕΙΤΕ;
5

ΑΙΣΧΟΣ! ΘΑ ΣΑΣ ΔΥΣΦΗΜΗΣΩ!
ΕΓΩ ...ΝΑ ΠΗΓΑΙΝΩ!
ΤΩΡΑ ΚΑΤΑΛΑΒΑ!

ΚΑΛΥΤΕΡΑ Ν' ΑΝΑΠΤΥΞΩ ΤΗ ΜΕΓΑΛΥΤΕΡΗ ΤΑΧΥΤΗΤΑ!

ΑΝΟΦΕΛΟ ΝΑ ΤΡΕΧΕΙΣ! ΘΑ ΣΕ ΒΟΥΤΗΞΩ!

ΜΕΧΡΙ ΕΔΩ ΗΤΑΝ! ΑΠΟΛΥΕΣΑΙ!
ΜΑ...
307
6

ΕΞΑΦΑΝΙΣΟΥ ΑΠΟ ΔΩ! ΕΓΩ ΘΕΛΩ ΕΝΑ ΣΥΝΕΠΗ ΜΙΚΡΟ!
ΜΑ ΔΕΝ ΕΦΤΑΙΓΑ ΕΓΩ!

ΜΠΟΡΩ ΝΑ ΤΟΝ ΑΝΤΙΚΑΤΑΣΤΗΣΩ;
ΕΝΤΑΞΕΙ ΣΕ ΠΡΟΣΛΑΜΒΑΝΩ!

ΜΙΑ ΣΤΙΓΜΗ ΝΑ ΣΗΚΩΣΩ ΤΟ ΤΗΛΕΦΩΝΟ!

ΕΙΜΑΙ ΕΝΑΣ ΝΕΟΣ ΠΕΛΑΤΗΣ! ΣΤΕΙΛΤΕ ΜΟΥ ΜΙΣΟ ΚΙΛΟ ΨΩΜΙ, ΣΤΟ ΝΟΥΜΕΡΟ 13!
ΑΜΕΣΩΣ.

ΤΡΕΧΩ ΑΜΕΣΩΣ ΣΤΟ 13! ΕΙΝΑΙ ΕΠΕΙΓΟΝ!
307

ΚΙ ΕΠΕΙΤΑ ΘΑ ΠΑΩ ΜΕ ΤΟ ΠΑΣΟ ΜΟΥ!
13
7

ΕΠ.! ΚΑΠΟΙΟΣ ΜΕ ΤΡΑΒΑΕΙ ΜΕ-ΣΑ!

ΚΑΙΡΟΣ ΝΑ ΛΟΓΑ-ΡΙΑΣΤΟΥΜΕ!

ΧΙ.! ΧΙ.! ΕΦΕΡΑ ΤΟ ΨΩΜΑΚΙ ΣΑΣ!

ΜΠΑΜ

ΤΟΝΚ

ΠΟΥ ΕΙΜΑΙ.... Α ΤΩ-ΡΑ ΘΥΜΑΜΑΙ...

ΘΑ ΣΑΣ ΤΑΙΣΩ ΕΓΩ ΜΙΑ ΚΙ ΕΙΣΤΕ ΜΠΑΝΤΑΡΙ-ΣΜΕΝΟΣ!

ΟΠΑ! ΜΕΤΑ ΤΟ ΨΩΜΙ ΤΟ ΚΥΡΙΩΣ ΦΑ-ΓΗΤΟ!

ΤΕΛΟΣ

bibi-bo
η πιο όμορφη, η πιο γοητευτική, η πιο διάσημη
STAR
αστράφτει
ολόκληρη
σε νέα
καταπληκτι
φορέματα
και
κοσμήμα
Advertising